

EL PRESENTE DOCUMENTO ES COPIA DE SU ORIGINAL. SU UTILIZACIÓN TOTAL O PARCIAL SIN LA APROBADA AUTORIZACIÓN EXPRESA DE SU AUTOR QUEDANDO EN TODO CASO PROHIBIDA CUALQUIER MODIFICACIÓN UNILATERAL DEL MISMO.

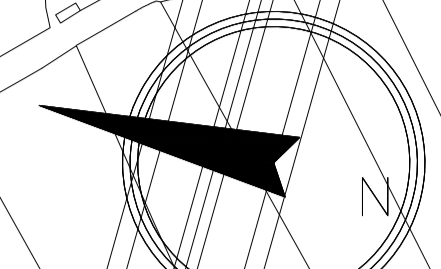

MODIFICACIÓN MENOR DEL P.G.O. DE LA OROTAVA EN LOS ÁMBITOS LA BORUGA Y SAN BARTOLOMÉ



EXCMO. AYUNTAMIENTO DE LA VILLA DE LA OROTAVA
OFICINA TÉCNICA MUNICIPAL

PLANO DE
USOS E INFRAESTRUCTURAS EXISTENTES TELEFONIA

FECHA: FEBRERO 2018 ESCALA: 1 / 1000 Nº PLANO: 1.5.9

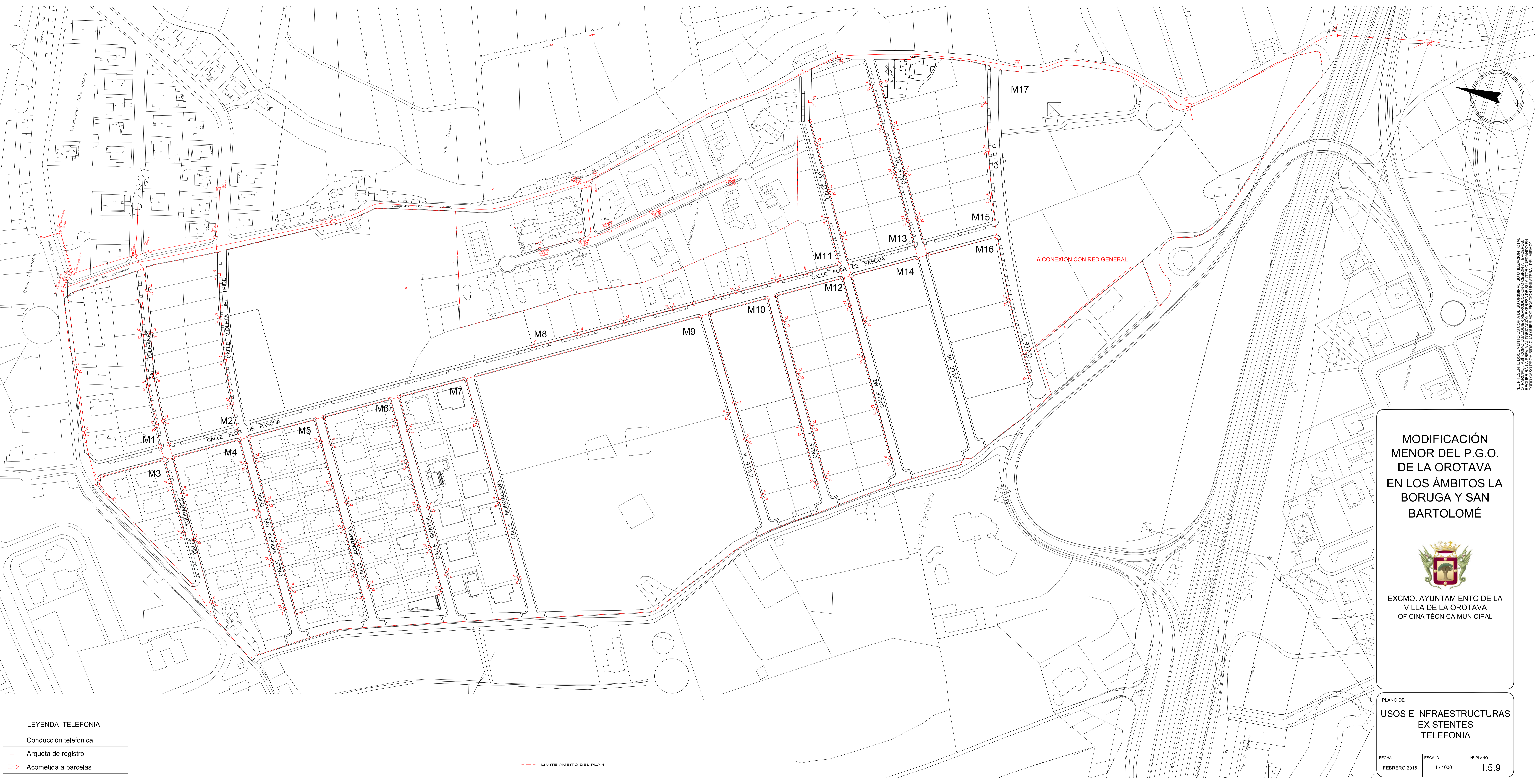

LEYENDA TELEFONIA	
	Conducción telefonica
	Arqueta de registro
	Acometida a parcelas

--- LIMITE AMBITO DEL PLAN